

# Zand- en grindwinning: Zand- en grindextractie

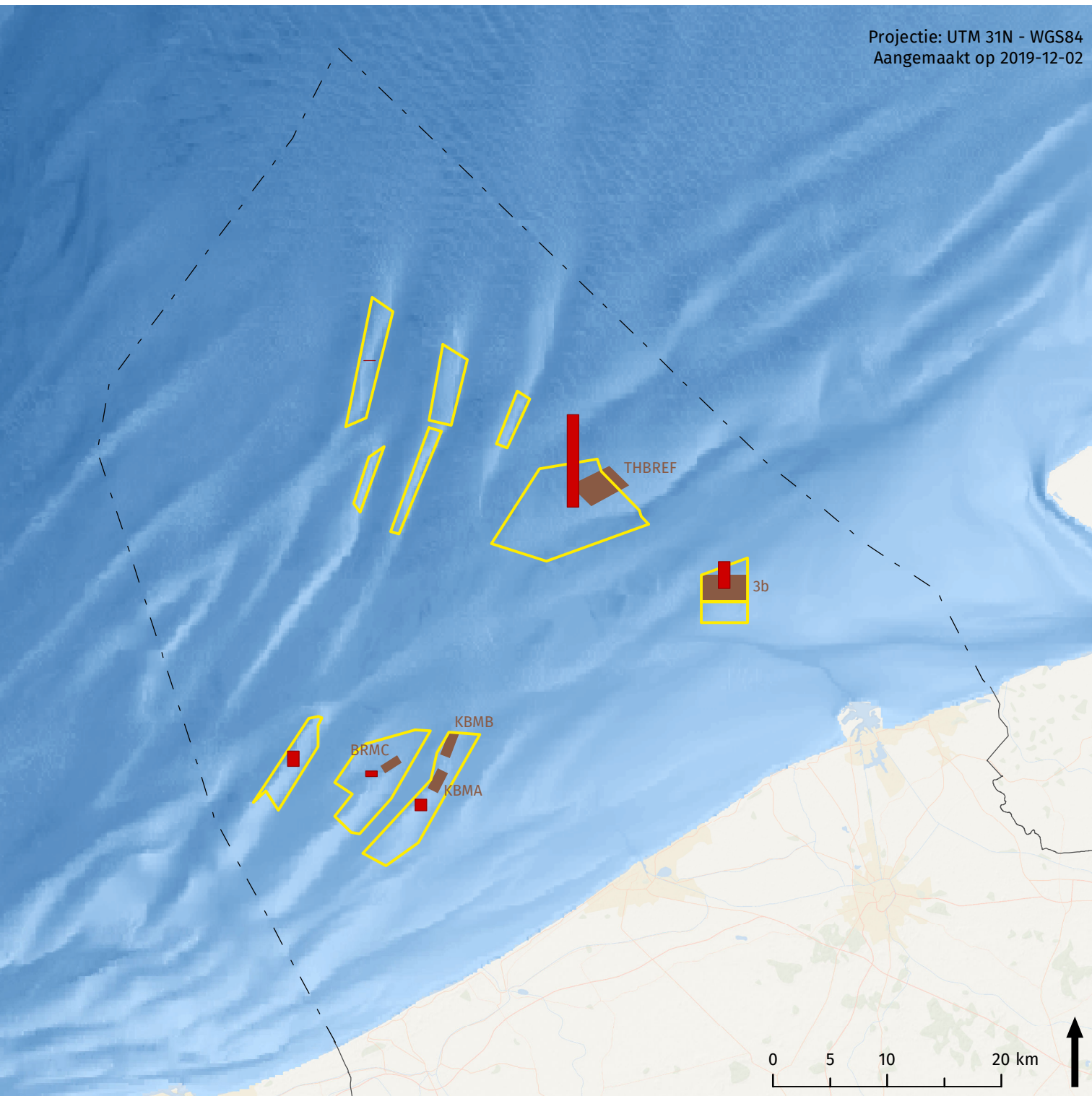

Projectie: UTM 31N - WGS84  
Aangemaakt op 2019-12-02



## Legende

- - Belgisch deel van de Noordzee
  - Ontginningsgebied
  - Gesloten zone
  - Bathymetrie
    - 60 m
    - 0 m
- Ontginningsintensiteit
- 
- miljoen m<sup>3</sup>

## Bronnen

Basiskaart: ESRI  
België: NGI  
Maritieme grenzen: Vlaamse Hydrografie  
Ontginningsgebieden: Koninklijk Besluit van 22 mei 2019 tot vaststelling van het marien ruimtelijk plan voor de periode van 2020 tot 2026 in de Belgische zeegebieden  
Gesloten zone: FOD Economie  
Bathymetrie Noordzee: EMODnet Bathymetry Consortium (2018); EMODnet Digital Bathymetry (DTM)  
Ontginningsintensiteit (2016): FOD Economie, Dienst Continentaal Plat